

BEHÖRDENVERZEICHNIS DER GEMEINDE SCHWELLBRUNN

AMTSJAHR 2024/2025



INHALTSVERZEICHNIS

So erreichen Sie uns.....	3
Organigramm - Ressorts des Gemeinderates	4
Behörden	5
Kantonsrat.....	5
Gemeinderat	5
Gemeindeschreiber/in	5
Geschäftsprüfungskommission.....	5
Ressorts	6
Abgeordnete und Delegierte	8
Kommissionen	9
Gemeindeverwaltung	13
Einzelbeamten	15
Schule.....	17

SO ERREICHEN SIE UNS

Website	www.schwellbrunn.ch
E-Mail	gemeinde@schwellbrunn.ar.ch
Telefon	071 353 38 00
Adresse	Gemeindeverwaltung Schwellbrunn Dorf 50 9103 Schwellbrunn

Öffnungszeiten der Gemeindeverwaltung

Montag	09.00 bis 11.30 Uhr und 14.00 bis 16.30 Uhr
Dienstag	09.00 bis 11.30 Uhr
Mittwoch	09.00 bis 11.30 Uhr und 14.00 bis 16.30 Uhr
Donnerstag	09.00 bis 11.30 Uhr und 14.00 bis 16.30 Uhr
Freitag	09.00 bis 14.00 Uhr

Termine ausserhalb der Öffnungszeiten sind nach telefonischer Vereinbarung möglich.

GEMEINDERAT (Stand 01.06.2024)

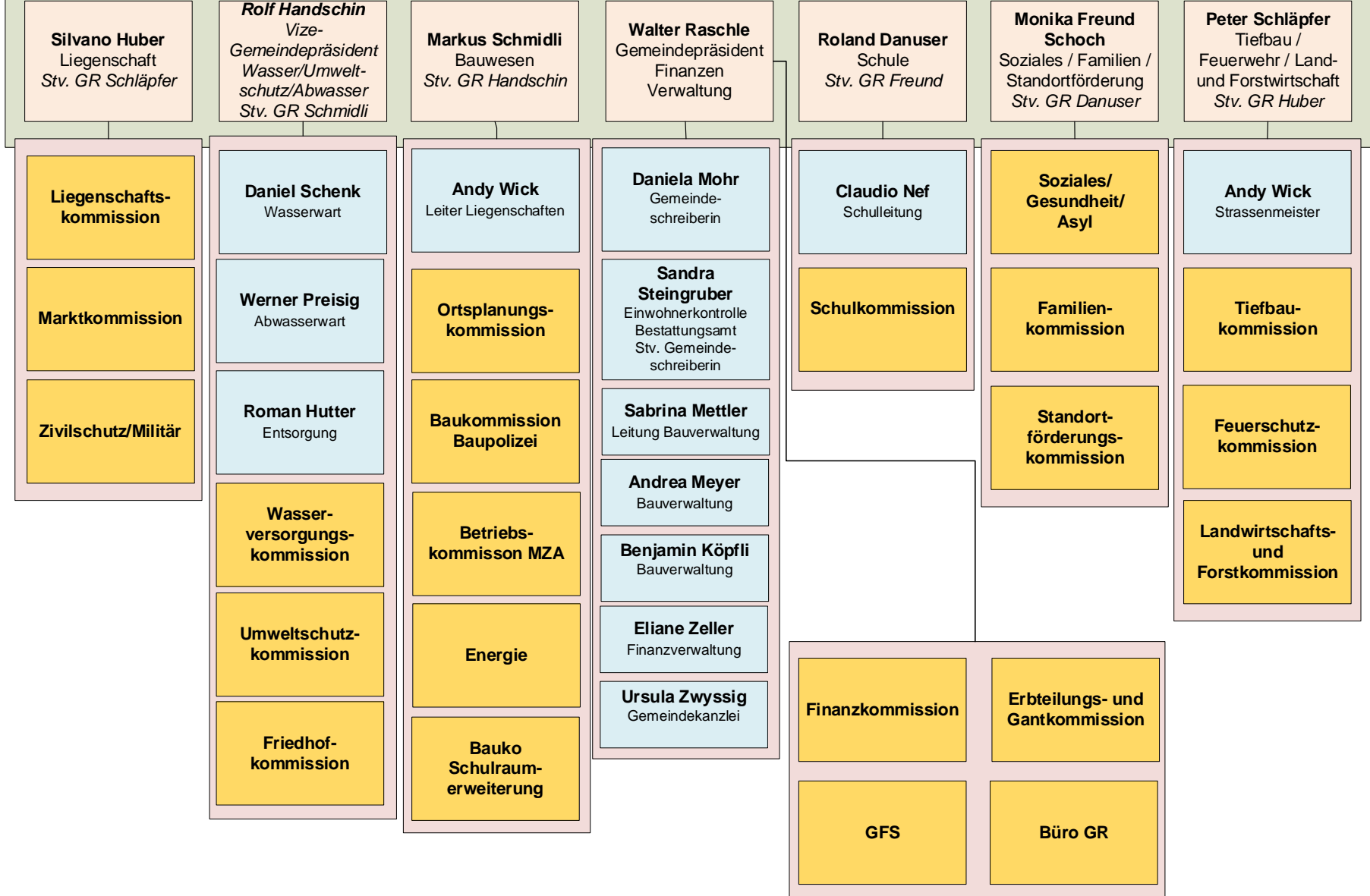

BEHÖRDEN

Kantonsrat

Raschle Walter, Tüfi 968, 9105 Schönengrund (2015) 079 544 98 11
Schmidli Markus, Alpenrose 949 (2019) 071 351 38 37

Gemeinderat

Raschle Walter, Gemeindepräsident, Tüfi 968, 9105 Schönengrund (2024) 079 544 98 11
Schmidli Markus, Alpenrose 949 (2016) 071 351 38 37
Handschin Rolf, Risiwald 84 (2018) 079 211 55 08
Danuser Roland, Dorf 9 (2019) 076 443 76 23
Huber Silvano, Müleli 328, 9105 Schönengrund (2021) 079 333 27 24
Freund Schoch Monika, Dorf 41 (2023) 078 608 29 15
Schläpfer Peter, Tobel 362 (2023) 079 716 61 18

Gemeindeschreiberin

Mohr Daniela, Gemeindeschreiberin (2020) 071 353 38 08

Geschäftsprüfungskommission

Präsident vakant
Brändle Manuel, Sonnenbergstrasse 1249 (2024) 079 649 40 88
Kohler Martin, Sonnenbergstrasse 1249 (2024)

RESSORTS

Gemeindepräsident

Büro des Gemeinderates
 Gemeindeführungsstab
 Inventar-, Erbteilungs- und Gantkommission
 Rechnung und Finanzen / Finanzkommission
 Rekursinstruktionen
 Stipendienkommission
 Grundstückschätzung
 Region AR-SG
 Vertretung der Gemeinde nach aussen

Raschle Walter
 (Stv. Handschin Rolf)

Vize-Gemeindepräsident, Umweltschutz, Wasser, Abwasser, Friedhof

Umweltschutz, Umweltschutzkommission
 Wasserversorgung, Wasserversorgungskommission
 Abwasser
 Brunnenkorp. Rössli
 Abwasserverband Wald-Schönengrund
 Glattkommission
 A-Region
 Wasserversorgungs-Korporation Hinterland

Handschin Rolf
 (Stv. Schmidli Markus)

Bauwesen, Ortsplanung

Baukommission, Bauwesen
 Baukommission Schule
 Betriebskommission MZA
 Ortsplanung, Ortsplanungskommission
 Kabelfernsehen
 Energie Wattwil
 Klimakommission

Schmidli Markus
 (Stv. Handschin Rolf)

Tiefbau, Land- und Forstwirtschaft

Tiefbau, Tiefbaukommission
 Land- und Forstwirtschaft
 Feuerwehr
 Notschlachtanlage
 Flurgenossenschaften

Schläpfer Peter
 (Stv. Huber Silvano)

Schule

Schule, Schulkommission

Danuser Roland
 (Stv. Freund Schoch Monika)

Liegenschaft

Liegenschaftskommission
 Arbeitssicherheit
 Marktkommission

Huber Silvano
 (Stv. Schläpfer Peter)

Soziales

Soziales

Familienkommission, Jugend

Verkehrsverein

Stiftung Fabrikantenhaus

Spitex

Genossenschaft Volkskunde-Museum

Stiftung Risi

Freund Schoch Monika
(Stv. Danuser Roland)

ABGEORDNETE UND DELEGIERTE

A-Region (Kehrichtentsorgung)

Handschin Rolf, Gemeinderat, Risiwald 84 079 211 55 08

Abwasserverband Wald-Schönengrund

Handschin Rolf, Gemeinderat, Risiwald 84 079 211 55 08

Schmidli Markus, Gemeinderat, Alpenrose 949 071 351 38 37

Arbeitssicherheit

Huber Silvano, Gemeinderat, Müleli 328, 9105 Schönengrund 079 333 27 24

Brunnenkorporation Rössli

Handschin Rolf, Gemeinderat, Risiwald 84 079 211 55 08

Flurgenossenschaften und Strassenkorporationen

Schläpfer Peter, Gemeinderat, Tobel 362 079 716 61 18

Genossenschaft Volkskundemuseum, Stein

Freund Schoch Monika, Gemeinderätin, Dorf 41 078 608 29 15

Glatt-Kommission

Handschin Rolf, Gemeinderat, Risiwald 84 079 211 55 08

Grundstückschätzungskommission

landwirtschaftliche Grundstücke Gantenbein Edi, Buebestig 1268 079 407 11 08

nichtlandwirtschaftliche Grundstücke Bai Reto, Sommertal 1205 071 565 18 43

Ersatz für beide vakant

Kabelfernsehen, Energie Wattwil

Schmidli Markus, Gemeinderat, Alpenrose 949 071 351 38 37

Notschlachanlage Degersheim

Schläpfer Peter, Gemeinderat, Tobel 362 079 716 61 18

Region Appenzell AR – St. Gallen – Bodensee

Raschle Walter, Gemeindepräsident, Tüfi 968, 9105 Schönengrund 079 544 98 11

Spitex Appenzellerland

Freund Schoch Monika, Gemeinderätin, Dorf 41 078 608 29 15

Stiftung Risi

Monika Freund Schoch, Gemeinderätin, Dorf 41 078 608 29 15

Verkehrsverein Schwellbrunn

Monika Freund Schoch, Gemeinderätin, Dorf 41 078 608 29 15

Wasserversorgungs-Korporation Hinterland

Handschin Rolf, Gemeinderat, Risiwald 84 079 211 55 08

KOMMISSIONEN

Abstimmungsbüro

Mohr Daniela, Gemeindeschreiberin, Präsidentin (2020)	071 353 38 08
Mettler Nelly, Hinter der Kirche 109 (1995)	
Gantenbein Maria Louise, Dorf 8 (2003)	
Meier-Breitenmoser Susanne, Zwicker 298 (2022)	
Suter Rosmarie, Bruggenmoos 502 (2012)	
Gantenbein Susi, Buebenstig 1268 (2016)	
Wehrlin Michael, Rotschwendi 785 (2020)	

Baukommission, Baupolizei

Schmidli Markus, Gemeinderat, Präsident, Alpenrose 949 (2016)	071 351 38 37
Burtscher Roman, Wiesenrain 113 (2008)	
Frischknecht Otto, Buebenstig 455 (2012)	
Klaus Daniel, Heimat 970 (2013)	
Danuser Martin, Sonnenbergstrasse 1249 (2018)	
Mettler Sabrina, Bauverwalterin, Aktuarin (2015)	071 353 38 06

Baukommission Schulraumerweiterung

Schmidli Markus, Gemeinderat, Präsident, Alpenrose 949 (2024)	071 351 38 37
Danuser Roland, Gemeinderat, Dorf 9 (2022)	076 443 76 23
Huber Silvano, Gemeinderat, Müleli 328 (2023)	079 333 27 24
Nef Claudio, Schulleiter Aktuar (2022)	071 352 75 81
Wick Andreas, Leiter Liegenschaften (2024)	071 353 38 19/079 310 88 30

Betriebskommission MZA

Schmidli Markus, Gemeinderat, Präsident, Alpenrose 949 (2024)	071 351 38 37
Gemeindekanzlei, Aktuar, Dorf 50 (2024)	071 353 38 00
Wick Andreas, Leiter Liegenschaften (2024)	071 353 3819/079 310 88 30
Schweizer Michael, Glattberg 162 (2024)	
Frehner Peter, Geren 26 (2024)	

Büro des Gemeinderates

Raschle Walter, Gemeindepräsident, Präsident, Tüfi 968 (2024)	079 544 98 11
Handschin Rolf, Gemeinderat, Risiwald 84 (2023)	079 211 55 08
Mohr Daniela, Gemeindeschreiberin (2020)	071 353 38 08

Erteilungskommission und Versteigerungsausschuss

Raschle Walter, Gemeindepräsident, Präsident, Tüfi 968 (2024)	079 544 98 11
Handschin Rolf, Gemeinderat, Risiwald 84 (2023)	079 211 55 08
Mohr Daniela, Gemeindeschreiberin (2020)	071 353 38 08

Familienkommission

Freund Schoch Monika, Gemeinderätin, Präsidentin, Dorf 41 (2023)	078 608 29 15
Hänni Simona, Egg 72 (2023)	
Suter Rosmarie, Bruggenmoos 502 (2023)	
Kollegger Simone, Gass 1236 (2023)	
Schweizer Michael, Glattberg 162 (2023)	

Feuerschutzkommission

Schläpfer Peter, Gemeinderat, Präsident, Tobel 362 (2023)	079 716 61 18
Frischknecht Otto, Buebenstig 455 (2008)	
Raschle Bruno, Buebenstig 825 (2011)	
Hagen Ralph, Aktuar, Wiesenrain 992 (2019)	
Frischknecht Martin, Feuerwehrkommandant, Sonder 628 (2022)	

Finanzkommission

Raschle Walter, Gemeindepräsident, Präsident, Tüfi 968 (2024)	079 544 98 11
Handschin Rolf, Gemeinderat, Risiwald 84 (2023)	079 211 55 08
Danuser Roland, Gemeinderat, Dorf 9 (2019)	076 443 76 23
Mohr Daniela, Gemeindeschreiberin (2020)	071 353 38 08
Zeller Eliane, Finanzverwalterin (2020)	071 353 38 02

Gemeindeführungsstab (GFS)

Raschle Walter, Gemeindepräsident, Präsident, Tüfi 968 (2024)	079 544 98 11
Handschin Rolf, Gemeinderat, Wasser/Abwasser (2018)	079 211 55 08
Frischknecht Martin, Feuerwehr (2022)	079 692 90 43
Schenk Daniel, Wasserversorgung (2016)	079 605 26 15
Freund Schoch Monika, Gemeinderätin, Soziales (2023)	078 608 29 15
Wick Andreas, Leiter Liegenschaften/Bauamt (2023)	071 353 38 19/079 310 88 30
Mohr Daniela, Gemeindeschreiberin (2020)	071 353 38 08
Schläpfer Peter, Gemeinderat, Tiefbau (2023)	079 716 61 18

Inventarkommission

Raschle Walter, Gemeindepräsident, Präsident, Tüfi 968 (2024)	079 544 98 11
Mohr Daniela, Gemeindeschreiberin (2020)	071 353 38 08

Klimakommission

Schmidli Markus, Gemeinderat, Präsident, Alpenrose 949 (2024)	071 351 38 37
Gantenbein Mario, Stofel 118 (2024)	
Meier Andreas, Egg 99 (2024)	
Gubser Jürg, Glattberg 170 (2024)	

Landwirtschafts- und Forstkommission

Schläpfer Peter, Gemeinderat, Präsident, Tobel 362 (2023)	079 716 61 18
Frehner Rudolf, Aktuar, Stein 292 (2009)	
Jäger Urs, Wittenberg 315 (2015)	

Liegenschaftskommission

Huber Silvano, Gemeinderat, Präsident, Mühleli 328 (2021)	079 333 27 24
Preisig Christian, Wiesenrain 1233 (2016)	
Schiess Mirco, Hintere Risi 393 (2021)	
Mettler Marco, Heimat 948 (2023)	
Wick Andreas, Leiter Liegenschaften, Aktuar (2023)	071 353 38 19/079 310 88 30

Marktkommission

Huber Silvano, Gemeinderat, Präsident, Mühleli 328 (2021)	079 333 27 24
Meier Ueli, Zwicker 298 (2018)	
Mock Ueli, Halden 90 (2018)	
Wick Andreas, Leiter Liegenschaften, Aktuar (2023)	071 353 38 19/079 310 88 30

Ortsplanungskommission

Schmidli Markus, Gemeinderat, Präsident, Alpenrose 949 (2016)	071 351 38 37
Raschle Walter, Gemeindepräsident, Tüfi 968 (2024)	079 544 98 11
Danuser Martin, Sonnenbergstrasse 1249 (2018)	
Steiner Marcel, Im Rank 83 (2018)	
Mohr Daniela, Gemeindeschreiberin, Aktuarin (2020)	071 353 38 08

Schulkommission

Danuser Roland, Gemeinderat, Präsident, Dorf 9 (2021/2023)	076 443 76 23
Freund Schoch Monika, Gemeinderätin, Dorf 41 (2023)	078 608 29 15
Nef Claudio, Schulleitung (2019)	071 352 75 81
Frischknecht Stefanie, Wiesenrain 1027 (2015)	
Preisig Karin, Landersberg 135 (2021)	
Haas Raffaella, Schulsekretärin, Aktuarin (2012)	071 352 75 82
Signer Robert, Sonnenbergstrasse 1248 (2024)	

Standortförderungskommission

Freund Schoch Monika, Gemeinderätin, Präsidentin, Dorf 41	078 608 29 15
Lutz Diego, Sonnhalde 724 (2016)	
Danuser Claudio, Sonnenbergstrasse 1248 (2020)	
Preisig Simon, Bild 513 (2020)	
vakant	

Stipendienkommission

Raschle Walter, Gemeindepräsident, Präsident, Tüfi 968 (2024)	079 544 98 11
Mohr Daniela, Gemeindeschreiberin (2020)	071 353 38 08

Tiefbaukommission

Schläpfer Peter, Gemeinderat, Präsident, Tobel 362 (2023)	079 716 61 18
Knöpfel Peter, Landersberg 137 (2021)	
Widmer-Diem Marco, Sonnenbergstrasse 1248 (2022)	
Rechsteiner-Rotach Peter, Hintere Risi 938 (2022)	
Breitenmoser Andreas, Rehweidstrasse 1008 (2023)	
Wick Andreas, Leiter Liegenschaften, Aktuar (2023)	071 353 38 19/079 310 88 30

Umweltschutz- und Friedhofkommission (Abfall / Abwasser)

Handschin Rolf, Gemeinderat, Präsident, Risiwald 84 (2018)	079 211 55 08
Preisig Werner, Brisig 213 (2006)	
Burtscher Roman, Wiesenrain 113 (2007)	
Preisig Christian, Wiesenrain 1233 (2015)	
Näf Mirjam, Klus 172 (2022)	
Steingruber Sandra, Leiterin Einwohnerkontrolle/Bestattungsamt, Aktuarin (2021)	071 353 38 14

Bei Traktanden, die den Friedhof betreffen, nimmt der Friedhofgärtner Einsitz in die Kommission.

Wasserversorgungskommission

Handschin Rolf, Gemeinderat, Präsident, Risiwald 84 (2023)	079 211 55 08
Meier Ueli, Zwicker 298 (2010)	
Schenk Daniel, Erzenberg 601 (2012)	
Hofstetter Ruedi, Sonnhalde 1242 (2016)	
Raschle Walter jun., Ettenberg 218 (2022)	

GEMEINDEVERWALTUNG

AHV-Zweigstelle

Steingruber Sandra, Dorf 50

sandra.steingruber@schwellbrunn.ar.ch

071 353 38 14

Bauverwaltung

Mettler Sabrina, Dorf 50

sabrina.mettler@schwellbrunn.ar.ch

071 353 38 06

Meyer Andrea, Dorf 50

andrea.meyer@schwellbrunn.ar.ch

071 353 38 05

Köpfli Benjamin, Dorf 50

benjamin.koepfli@schwellbrunn.ar.ch

071 353 38 11

Bestattungsamt

Steingruber Sandra, Dorf 50

sandra.steingruber@schwellbrunn.ar.ch

071 353 38 14

Betreibungsamt Appenzeller Hinterland

Poststrasse 6, 9100 Herisau

betreibungsamt@herisau.ar.ch

071 354 54 86

Einwohnerkontrolle

Steingruber Sandra, Dorf 50

sandra.steingruber@schwellbrunn.ar.ch

071 353 38 14

Erbschaftsamt

Mohr Daniela, Dorf 50

daniela.mohr@schwellbrunn.ar.ch

071 353 38 08

Fachstelle Asyl

Stijakovic Martin, Unterdorf 5, 9105 Schönengrund

martin.stijakovic@schoenengrund.ar.ch

079 507 13 74

Finanzverwaltung

Zeller Eliane, Dorf 50

finanzverwaltung@schwellbrunn.ar.ch

071 353 38 02

Gemeindekanzlei

Mohr Daniela, Dorf 50
daniela.mohr@schwellbrunn.ar.ch 071 353 38 08

Zwyssig Ursula, Dorf 50
ursula.zwyssig@schwellbrunn.ar.ch 071 353 38 09

Grundbuchamt

Gemeindeverwaltung Waldstatt, Oberdorf 2, 9104 Waldstatt 071 354 52 41

Kantonale Steuerverwaltung

Gutenberg-Zentrum, 9102 Herisau
steuerverwaltung@ar.ch 071 353 62 90

Liegenschaftsverwaltung/Bauamt

Wick Andreas, Dorf 50
andy.wick@schwellbrunn.ar.ch 071 353 38 19/079 310 88 30

Notariat

Mohr Daniela, Dorf 50
daniela.mohr@schwellbrunn.ar.ch 071 353 38 08

Soziale Dienste

Brändle Chantal, Dorf 50, 9103 Schwellbrunn
chantal.braendle@schwellbrunn.ar.ch 071 353 35 00

Kantonale Steuerverwaltung

Gutenberg-Zentrum, Kasernenstrasse 2, 9100 Herisau
steuerverwaltung@ar.ch 071 353 62 90

Vermittleramt Appenzeller Hinterland

Regierungsgebäude, 9100 Herisau
vermittleramt.hinterland@ar.ch 071 343 66 71

Zivilstandsamt Appenzeller Hinterland

Poststrasse 6, 9102 Herisau
zivilstandsamt@herisau.ar.ch 071 354 54 54

EINZELBEAMTUNGEN

Abwasserwart

Preisig Werner, Brisig 213

071 351 60 08 / 079 730 44 24

Stv. Abwasserwart

Hutter Roman, Schachen 2744

079 432 90 68

Abfallwart

Preisig Werner, Brisig 213

071 351 60 08 / 079 730 44 24

Stv. Abfallwart

Hutter Roman, Schachen 2744

079 432 90 68

BESIBE

Wick Andreas, Leiter Liegenschaften, Dorf 50

071 353 38 19/079 310 88 30

Beauftragte für das Verkehrswesen

Nessensohn Irena, Würzen 146, 9063 Stein AR

079 917 05 40

Beauftragter für Wanderwege

Koller Christian, Dorf 53

071 351 45 07

Bereich Forst

Sutter Simon, Forstbetrieb am Säntis

078 622 64 47

Brunnenmeister / Wasserwart

Schenk Daniel, Erzenberg 601

071 352 45 88 / 079 605 26 15

Stv. Brunnenmeister / Wasserwart

Hofstetter Ruedi, Sonnhalde 1242

079 361 29 92

Feuerschauer

Knöpfel Hansruedi, Gemeindeverwaltung Herisau

071 354 54 10

Feuerwehrkommandant

Frischknecht Martin, Sonder 628

079 692 90 43

Stv. Feuerwehrkommandant

Hafner Nico, Hof 494

079 668 45 23

Friedhofgärtner

Gähler Gartenbau AG, Heimat 863

071 352 12 62

Jagdaufseher

Wildhüter: Eugster Silvan

079 698 19 16

Gemeindehegechef: Ackermann Beat, Moosegg 577

079 727 59 28

Kaminfeger

Ciofalo Fabrizio, Bruggereggsstrasse 24A, 9100 Herisau

079 297 13 02

Bestattungsdienst

Bestattungsdienst Enzler AG, Enzenbühlstrasse 36, 9230 Flawil 071 390 03 36

Ortsquartiermeister

Wick Andreas, Leiter Liegenschaften/Bauamt, Dorf 50 071 353 38 19/079 310 88 30

Stv. Ortsquartiermeister

Willborn Marc, Stv. Leiter Liegenschaften, Dorf 50 071 353 38 18

Pilzkontrolle

Klarer Karl, Buchenstrasse 3a, 9105 Wald-Schönengrund 071 361 17 26

Schiessplatzwart

Frischknecht Kurt, Nieschbergstrasse 48A, 9100 Herisau 071 351 27 52

Schularzt

Vakant

Schulzahnarzt

Dr. med. dent. Cornel Buschor, Bahnhofstrasse 10, 9100 Herisau 071 351 21 14

Totengräber

Knöpfel Peter, Landersberg 137 079 769 23 92

Kantonaler Wildhüter

Eugster Silvan 071 353 68 33 / 079 698 19 16

SCHULE

Schulleitung

Nef Claudio, Schulhaus Sommertal
schulleitung@schwellbrunn.ar.ch

071 352 75 81

Schulsekretariat

Haas Raffaella, Schulhaus Sommertal
schulsekretariat@schwellbrunn.ar.ch

071 352 75 82

Schulhäuser

Schulhaus Weiher

071 352 29 25

Schulhaus Sommertal

071 352 65 80

Kindergarten Weiher

071 352 33 56

Kindergarten Risi

071 361 11 26

Die Lehrpersonen sind über die Telefonnummern der Schulhäuser erreichbar.
In dringenden Fällen rufen Sie bitte beim Schulsekretariat oder bei der Schulleitung an.

Zyklus 1

Berger Bernadette	Kindergarten Risi
Bösch Beatrice	Schulhaus Weiher / Kindergarten Risi
Bösinger Barbara	Kindergarten Risi
Frischknecht Barbara	Kindergarten Weiher
Keller Ruth	Schulhaus Weiher
Mahler Cornelia	Schulhaus Weiher / Sommertal
Müller Seraina	Schulhaus Weiher
Schärer Sonja	Schulhaus Weiher
Schweizer Denise	Schulhaus Sommertal
Sonderegger Anina	Schulhaus Weiher / Sommertal
Strässle Corinne	Schulhaus Weiher
Wyss Lucia	Kindergarten Risi
Zangerl Andrea	Kindergarten Weiher

Zyklus 2

Burtscher Bettina	Schulhaus Sommertal
Baumann Denise	Schulhaus Sommertal
Fischer Carola	Schulhaus Sommertal
Hersche Alessia	Schulhaus Sommertal
Kunz Diana	Schulhaus Sommertal
Spreiter Carmen	Schulhaus Sommertal
Stucki Lukas	Schulhaus Sommertal
Thür Tamina	Schulhaus Sommertal
Vo Vanny	Schulhaus Sommertal
Walliser Céline	Schulhaus Sommertal
Wanner Salome	Schulhaus Sommertal
Wehrle Gabriele	Schulhaus Sommertal

Zyklus 3

Ambrosi Claudio	Schulhaus Sommertal
Breitenmoser Andrea	Schulhaus Sommertal
Brunner Armin	Schulhaus Sommertal
Leibundgut Jürg	Schulhaus Sommertal
Leuthold Naomi	Schulhaus Sommertal
Raymann Lukas	Schulhaus Sommertal
Rusterholz Andreas	Schulhaus Sommertal
Schär Adrian	Schulhaus Sommertal
Tanner Ursula	Schulhaus Sommertal
Zeller Svenja	Schulhaus Sommertal
Zweifel Adrian	Schulhaus Sommertal