

# **BEHÖRDENVERZEICHNIS DER GEMEINDE SCHWELLBRUNN**

**AMTSJAHR 2023/2024**



## **INHALTSVERZEICHNIS**

---

So erreichen Sie uns.....	3
Organigramm - Ressorts des Gemeinderates .....	4
Behörden .....	5
Kantonsrat.....	5
Gemeinderat .....	5
Gemeindeschreiber/in .....	5
Geschäftsprüfungskommission.....	5
Ressorts .....	6
Abgeordnete und Delegierte .....	8
Kommissionen .....	9
Gemeindeverwaltung .....	13
Einzelbeamten .....	15
Schule.....	17

## SO ERREICHEN SIE UNS

---

Website	<a href="http://www.schwellbrunn.ch">www.schwellbrunn.ch</a>
E-Mail	<a href="mailto:gemeinde@schwellbrunn.ar.ch">gemeinde@schwellbrunn.ar.ch</a>
Telefon	071 353 38 00
Adresse	Gemeindeverwaltung Schwellbrunn Dorf 50 9103 Schwellbrunn

### ***Öffnungszeiten der Gemeindeverwaltung***

Montag	09.00 bis 11.30 Uhr und 14.00 bis 16.30 Uhr
Dienstag	09.00 bis 11.30 Uhr
Mittwoch	09.00 bis 11.30 Uhr und 14.00 bis 16.30 Uhr
Donnerstag	09.00 bis 11.30 Uhr und 14.00 bis 16.30 Uhr
Freitag	09.00 bis 14.00 Uhr

Termine ausserhalb der Öffnungszeiten sind nach telefonischer Vereinbarung möglich.

GEMEINDERAT (Stand 01.11.2023)

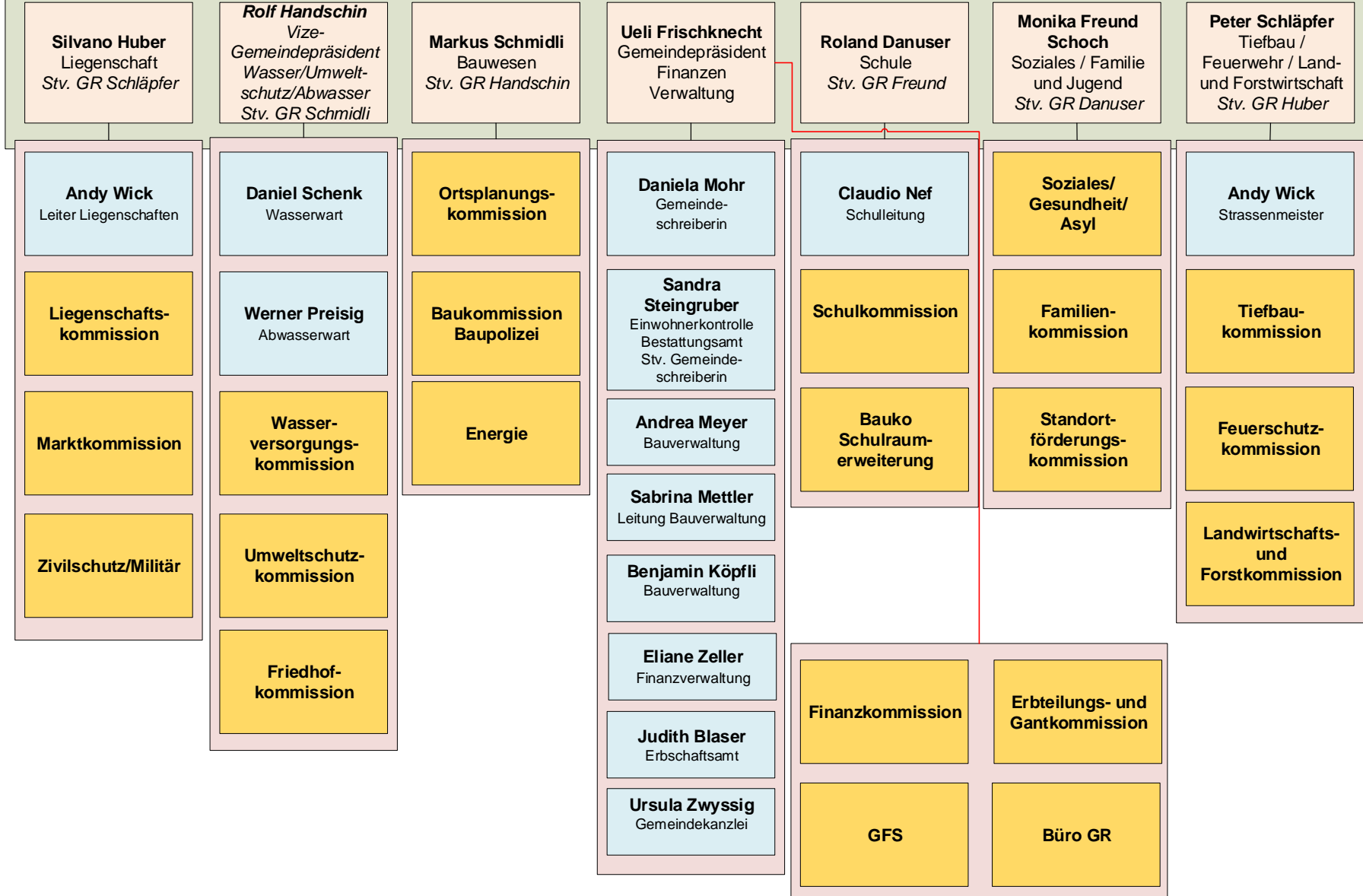

**BEHÖRDEN**

---

**Kantonsrat**

Raschle Walter, Tüfi 968 (2015) 071 361 11 82  
Schmidli Markus, Alpenrose 949 (2019) 071 351 38 37

**Gemeinderat**

Frischknecht Ueli, Gemeindepräsident, Tobel 357 (2012/2019) 079 605 60 61  
Schmidli Markus, Alpenrose 949 (2016) 071 351 38 37  
Handschin Rolf, Risiwald 84 (2018) 079 211 55 08  
Danuser Roland, Dorf 9 (2019) 076 443 76 23  
Huber Silvano, Müleli 328, 9105 Schönengrund (2021) 079 333 27 24  
Freund Schoch Monika, Dorf 41 (2023) 078 608 29 15  
Schläpfer Peter, Tobel 362 (2023) 079 716 61 18

**Gemeindeschreiberin**

Mohr Daniela, Gemeindeschreiberin (2020) 071 353 38 08

**Geschäftsprüfungskommission**

Raschle Walter, Präsident, Tüfi 968 (2022) 071 361 11 82  
Keller Andrea, Geren 1219 (2011) 071 352 71 17  
Steingruber Hans, Sommertal 1014 (2023) 079 786 28 60

## RESSORTS

---

### **Gemeindepräsident**

Büro des Gemeinderates  
 Gemeindeführungsstab  
 Inventar-, Erbteilungs- und Gantkommission  
 Rechnung und Finanzen / Finanzkommission  
 Rekursinstruktionen  
 Stipendienkommission  
 Grundstückschätzung  
 Region AR-SG  
 Vertretung der Gemeinde nach aussen

Frischknecht Ueli  
 (Stv. Handschin Rolf)

### **Vize-Gemeindepräsident, Umweltschutz, Wasser, Abwasser, Friedhof**

Umweltschutz, Umweltschutzkommission  
 Wasserversorgung, Wasserversorgungskommission  
 Abwasser  
 Brunnenkorp. Rössli  
 Abwasserverband Wald-Schönengrund  
 Glattkommission  
 A-Region  
 Wasserversorgungs-Korporation Hinterland

Handschin Rolf  
 (Stv. Schmidli Markus)

### **Bauwesen, Ortsplanung**

Baukommission, Bauwesen  
 Ortsplanung, Ortsplanungskommission  
 Kabelfernsehen  
 Energie Wattwil  
 Energie

Schmidli Markus  
 (Stv. Handschin Rolf)

### **Tiefbau, Land- und Forstwirtschaft**

Tiefbau, Tiefbaukommission  
 Land- und Forstwirtschaft  
 Verkehrsverein  
 Feuerwehr  
 Notschlachtanlage  
 Flurgenossenschaften

Schläpfer Peter  
 (Stv. Huber Silvano)

### **Schule**

Schule, Schulkommission  
 Baukommission Schule  
 Stiftung Risi

Danuser Roland  
 (Stv. Freund Schoch Monika)

### **Liegenschaft**

Liegenschaftskommission  
 Arbeitssicherheit  
 Marktkommission

Huber Silvano  
 (Stv. Schläpfer Peter)

**Soziales**

Soziales

Familienkommission, Jugend

Stiftung Fabrikantenhaus

Spitex

Genossenschaft Volkskunde-Museum

Freund Schoch Monika  
(Stv. Danuser Roland)

## ABGEORDNETE UND DELEGIERTE

---

### **A-Region (Kehrichtentsorgung)**

Handschin Rolf, Gemeinderat, Risiwald 84 079 211 55 08

### **Abwasserverband Wald-Schönengrund**

Handschin Rolf, Gemeinderat, Risiwald 84 079 211 55 08  
Schmidli Markus, Gemeinderat, Alpenrose 949 071 351 38 37

### **Arbeitssicherheit**

Huber Silvano, Gemeinderat, Sonnenbergstrasse 1249 079 333 27 24

### **Brunnenkorporation Rössli**

Handschin Rolf, Gemeinderat, Risiwald 84 079 211 55 08

### **Flurgenossenschaften und Strassenkorporationen**

Schläpfer Peter, Gemeinderat, Tobel 362 079 716 61 18

### **Genossenschaft Volkskundemuseum, Stein**

Freund Schoch Monika, Gemeinderätin, Dorf 41 078 608 29 15

### **Glatt-Kommission**

Handschin Rolf, Gemeinderat, Risiwald 84 079 211 55 08

### **Grundstückschätzungskommission**

landwirtschaftliche Grundstücke	Alder Ernst sen., Sitz 1174	071 352 16 51
nichtlandwirtschaftliche Grundstücke	Bai Reto, Sommertal 1205	071 565 18 43
Ersatz für beide	vakant	

### **Kabelfernsehen, Energie Wattwil**

Schmidli Markus, Gemeinderat, Alpenrose 949 071 351 38 37

### **Notschlachanlage Degersheim**

Schläpfer Peter, Gemeinderat, Tobel 362 079 716 61 18

### **Region Appenzell AR – St. Gallen – Bodensee**

Frischknecht Ueli, Gemeindepräsident, Tobel 357 079 605 60 61

### **Spitex Appenzellerland**

Freund Schoch Monika, Gemeinderätin, Dorf 41 078 608 29 15

### **Stiftung Risi**

Danuser Roland, Gemeinderat, Dorf 9 076 443 76 23

### **Verkehrsverein Schwellbrunn**

Schläpfer Peter, Gemeinderat, Tobel 362 079 716 61 18

### **Wasserversorgungs-Korporation Hinterland**

Handschin Rolf, Gemeinderat, Risiwald 84 079 211 55 08



## KOMMISSIONEN

---

### **Abstimmungsbüro**

Ruf Andreas, Präsident, Vor der Kirche 44 (1994)	
Mettler Nelly, Hinter der Kirche 109 (1995)	
Gantenbein Maria Louise, Dorf 8 (2003)	
Meier-Breitenmoser Susanne, Zwicker 298 (2022)	
Suter Rosmarie, Bruggenmoos 502 (2012)	
Gantenbein Susi, Buebenstig 1268 (2016)	
Wehrlin Michael, Rotschwendi 785 (2020)	
Mohr Daniela, Gemeindeschreiberin, Aktuarin (2020)	071 353 38 08

### **Baukommission, Baupolizei**

Schmidli Markus, Gemeinderat, Präsident, Alpenrose 949 (2016)	071 351 38 37
Burtscher Roman, Wiesenrain 113 (2008)	
Frischknecht Otto, Buebenstig 455 (2012)	
Klaus Daniel, Heimat 970 (2013)	
Danuser Martin, Sonnenbergstrasse 1249 (2018)	
Mettler Sabrina, Bauverwalterin, Aktuarin (2015)	071 353 38 06

### **Baukommission Schulraumerweiterung**

Danuser Roland, Gemeinderat, Präsident, Dorf 9 (2022)	076 443 76 23
Huber Silvano, Gemeinderat, Müleli 328 (2023)	079 333 27 24
Nef Claudio, Schulleiter (2022)	071 352 75 81
Schiess Mirco, Hintere Risi 393 (2022)	
Wehrle Madeleine, Lehrerin, Zyklus 2 (2022)	
Raymann Lukas, Lehrer, Zyklus 3 (2022)	
Schmidli Cornelia, Präsidentin Bibliothekverein (2023)	
Mohr Daniela, Gemeindeschreiberin, Aktuarin (2022)	071 353 38 08

### **Büro des Gemeinderates**

Frischknecht Ueli, Gemeindepräsident, Präsident, Tobel 357 (2016)	079 605 60 61
Handschin Rolf, Gemeinderat, Risiwald 84 (2023)	079 211 55 08
Mohr Daniela, Gemeindeschreiberin (2020)	071 353 38 08

### **Erteilungskommission und Versteigerungsausschuss**

Frischknecht Ueli, Gemeindepräsident, Präsident, Tobel 357 (2016)	079 605 60 61
Handschin Rolf, Gemeinderat, Risiwald 84 (2023)	079 211 55 08
Mohr Daniela, Gemeindeschreiberin (2020)	071 353 38 08

### **Feuerschutzkommission**

Schläpfer Peter, Gemeinderat, Präsident, Tobel 362 (2023)	079 716 61 18
Frischknecht Otto, Buebenstig 455 (2008)	
Raschle Bruno, Buebenstig 825 (2011)	
Hagen Ralph, Aktuar, Wiesenrain 992 (2019)	
Frischknecht Martin, Feuerwehrkommandant, Sonder 628 (2022)	

**Finanzkommission**

Frischknecht Ueli, Gemeindepräsident, Präsident, Tobel 357 (2015)	079 605 60 61
Handschin Rolf, Gemeinderat, Risiwald 84 (2023)	079 211 55 08
Danuser Roland, Gemeinderat, Dorf 9 (2019)	076 443 76 23
Mohr Daniela, Gemeindeschreiberin (2020)	071 353 38 08
Zeller Eliane, Finanzverwalterin (2020)	071 353 38 02

**Gemeindeführungsstab (GFS)**

Frischknecht Ueli, Gemeindepräsident, Stabchef (2019)	079 605 60 61
Handschin Rolf, Gemeinderat, Wasser/Abwasser (2018)	079 211 55 08
Huber Silvano, Gemeinderat, Liegenschaften (2021)	079 333 27 24
Frischknecht Martin, Feuerwehr (2022)	079 692 90 43
Schenk Daniel, Wasserversorgung (2016)	079 605 26 15
Freund Schoch Monika, Gemeinderätin, Soziales (2023)	078 608 29 15
Wick Andreas, Leiter Liegenschaften/Bauamt (2023)	071 353 38 19/079 310 88 30
Mohr Daniela, Gemeindeschreiberin (2020)	071 353 38 08
Schläpfer Peter, Gemeinderat, Tiefbau (2023)	079 716 61 18

**Inventarkommission**

Frischknecht Ueli, Gemeindepräsident, Präsident, Tobel 357 (2019)	079 605 60 61
Mohr Daniela, Gemeindeschreiberin (2020)	071 353 38 08

**Familienkommission**

Freund Schoch Monika, Gemeinderätin, Präsidentin, Familien mit Migrationshintergrund und Familien im Alter, Dorf 41 (2023)	078 608 29 15
Hänni Simona, OS-Volljährigkeit, Egg 72 (2023)	
Suter Rosmarie, 0 Jahre bis Kindergartenentrtritt, Bruggenmoos 502 (2023)	
Kollegger Simone, Schulzeit, (KG-OS), Gass 1236 (2023)	
Schweizer Michael, alternative Aufteilung Familienzeit (Hausmann-Pensen), Patchwork-Familien, Blatten 355 (2023)	

**Landwirtschafts- und Forstkommission**

Schläpfer Peter, Gemeinderat, Präsident, Tobel 362 (2023)	079 716 61 18
Frehner Rudolf, Aktuar, Stein 292 (2009)	
Jäger Urs, Wittenberg 315 (2015)	

**Liegenschaftskommission**

Huber Silvano, Gemeinderat, Präsident, Sonnenbergstrasse 1249 (2021)	079 333 27 24
Preisig Christian, Wiesenrain 1233 (2016)	
Schawalder Sven, Tobel 1005 (2020)	
Schiess Mirco, Hintere Risi 393 (2021)	
Mettler Marco, Heimat 948 (2023)	
Wick Andreas, Leiter Liegenschaften, Aktuar (2023)	071 353 38 19/079 310 88 30

**Marktkommission**

Huber Silvano, Gemeinderat, Präsident, Sonnenbergstrasse 1249 (2021) 079 333 27 24  
 Meier Ueli, Zwicker 298 (2018)  
 Mock Ueli, Halden 90 (2018)  
 Wick Andreas, Leiter Liegenschaften, Aktuar (2023) 071 353 38 19/079 310 88 30

**Ortsplanungskommission**

Schmidli Markus, Gemeinderat, Präsident, Alpenrose 949 (2016) 071 351 38 37  
 Frischknecht Ueli, Gemeindepräsident, Tobel 357 (2019) 079 605 60 61  
 Danuser Martin, Sonnenbergstrasse 1249 (2018)  
 Steiner Marcel, Im Rank 83 (2018)  
 Mohr Daniela, Gemeindeschreiberin, Aktuarin (2020) 071 353 38 08

**Schulkommission**

Danuser Roland, Gemeinderat, Präsident, Dorf 9 (2021/2023) 076 443 76 23  
 Freund Schoch Monika, Gemeinderätin, Dorf 41 (2023) 078 608 29 15  
 Nef Claudio, Schulleitung (2019) 071 352 75 81  
 Schwizer Walter, Wiesenrain 986 (2013)  
 Frischknecht Stefanie, Wiesenrain 1027 (2015)  
 Preisig Karin, Landersberg 135 (2021)  
 Wehrle Madeleine, Lehrerin, Schulhaus Sommertal (2021)  
 Haas Raffaella, Schulsekretärin, Aktuarin (2012) 071 352 75 82

**Standortförderungskommission**

Freund Schoch Monika, Gemeinderätin, Präsidentin, Dorf 41 078 608 29 15  
 Lutz Diego, Sonnhalde 724 (2016)  
 Danuser Claudio, Sonnenbergstrasse 1248 (2020)  
 Preisig Simon, Bild 513 (2020)  
 vakant

**Stipendienkommission**

Frischknecht Ueli, Gemeindepräsident, Präsident, Tobel 357 (2019) 079 605 60 61  
 Mohr Daniela, Gemeindeschreiberin (2020) 071 353 38 08

**Tiefbaukommission**

Schläpfer Peter, Gemeinderat, Präsident, Tobel 362 (2023) 079 716 61 18  
 Knöpfel Peter, Landersberg 137 (2021)  
 Widmer-Diem Marco, Sonnenbergstrasse 1248 (2022)  
 Rechsteiner-Rotach Peter, Hintere Risi 938 (2022)  
 Breitenmoser Andreas, Rehweidstrasse 1008 (2023)  
 Wick Andreas, Leiter Liegenschaften, Aktuar (2023) 071 353 38 19/079 310 88 30

**Umweltschutz- und Friedhofkommission (Abfall / Abwasser)**

Handschin Rolf, Gemeinderat, Präsident, Risiwald 84 (2018)	079 211 55 08
Preisig Werner, Brisig 213 (2006)	
Burtscher Roman, Wiesenrain 113 (2007)	
Preisig Christian, Wiesenrain 1233 (2015)	
Näf Mirjam, Klus 172 (2022)	
Steingruber Sandra, Leiterin Einwohnerkontrolle/Bestattungsamt, Aktuarin (2021)	071 353 38 14

Bei Traktanden, die den Friedhof betreffen, nimmt der Friedhofgärtner Einsitz in die Kommission.

**Wasserversorgungskommission**

Handschin Rolf, Gemeinderat, Präsident, Risiwald 84 (2023)	079 211 55 08
Meier Ueli, Zwicker 298 (2010)	
Schenk Daniel, Erzenberg 601 (2012)	
Hofstetter Ruedi, Sonnhalde 1242 (2016)	
Raschle Walter jun., Ettenberg 218 (2022)	

**GEMEINDEVERWALTUNG**

---

**AHV-Zweigstelle**

Steingruber Sandra, Dorf 50

sandra.steingruber@schwellbrunn.ar.ch

071 353 38 14

**Bauverwaltung**

Mettler Sabrina, Dorf 50

sabrina.mettler@schwellbrunn.ar.ch

071 353 38 06

Meyer Andrea, Dorf 50

andrea.meyer@schwellbrunn.ar.ch

071 353 38 05

Köpfli Benjamin, Dorf 50

benjamin.koepfli@schwellbrunn.ar.ch

071 353 38 11

**Bestattungsamt**

Steingruber Sandra, Dorf 50

sandra.steingruber@schwellbrunn.ar.ch

071 353 38 14

**Betreibungsamt Appenzeller Hinterland**

Poststrasse 6, 9100 Herisau

betreibungsamt@herisau.ar.ch

071 354 54 86

**Einwohnerkontrolle**

Steingruber Sandra, Dorf 50

sandra.steingruber@schwellbrunn.ar.ch

071 353 38 14

**Erbschaftsamt**

Blaser Judith, Dorf 50

judith.blaser@schwellbrunn.ar.ch

071 353 38 12

**Fachstelle Asyl**

Stijakovic Martin, Unterdorf 5, 9105 Schönengrund

martin.stijakovic@schoenengrund.ar.ch

079 507 13 74

**Finanzverwaltung**

Zeller Eliane, Dorf 50

finanzverwaltung@schwellbrunn.ar.ch

071 353 38 02

**Gemeindekanzlei**

Mohr Daniela, Dorf 50  
daniela.mohr@schwellbrunn.ar.ch 071 353 38 08

Zwyssig Ursula, Dorf 50  
ursula.zwyssig@schwellbrunn.ar.ch 071 353 38 09

**Grundbuchamt**

Gemeindeverwaltung Waldstatt, Oberdorf 2, 9104 Waldstatt 071 354 52 41

**Kantonale Steuerverwaltung**

Gutenberg-Zentrum, 9102 Herisau  
steuerverwaltung@ar.ch 071 353 62 90

**Liegenschaftsverwaltung/Bauamt**

Wick Andreas, Dorf 50  
andy.wick@schwellbrunn.ar.ch 071 353 38 19/079 310 88 30

**Notariat**

Mohr Daniela, Dorf 50  
daniela.mohr@schwellbrunn.ar.ch 071 353 38 08

**Soziale Dienste**

Brändle Chantal, Dorf 50, 9103 Schwellbrunn  
chantal.braendle@schwellbrunn.ar.ch 071 353 35 00

**Kantonale Steuerverwaltung**

Gutenberg-Zentrum, Kasernenstrasse 2, 9100 Herisau  
steuerverwaltung@ar.ch 071 353 62 90

**Vermittleramt Appenzeller Hinterland**

Regierungsgebäude, 9100 Herisau  
vermittleramt.hinterland@ar.ch 071 343 66 71

**Zivilstandsamt Appenzeller Hinterland**

Poststrasse 6, 9102 Herisau  
zivilstandsamt@herisau.ar.ch 071 354 54 54

**EINZELBEAMTUNGEN**

---

**Abwasserwart**

Preisig Werner, Brisig 213

071 351 60 08 / 079 730 44 24

**Stv. Abwasserwart**

Hutter Roman, Schachen 2744

079 432 90 68

**Abfallwart**

Preisig Werner, Brisig 213

071 351 60 08 / 079 730 44 24

**Stv. Abfallwart**

Hutter Roman, Schachen 2744

079 432 90 68

**BESIBE**

Wick Andreas, Leiter Liegenschaften, Dorf 50

071 353 38 19/079 310 88 30

**Beauftragte für das Verkehrswesen**

Keller Sibylle, Am Stein 296

071 351 43 91

**Beauftragter für Wanderwege**

Koller Christian, Dorf 53

071 351 45 07

**Bereich Forst**

Sutter Simon, Forstbetrieb am Säntis

078 622 64 47

**Brunnenmeister / Wasserwart**

Schenk Daniel, Erzenberg 601

071 352 45 88 / 079 605 26 15

**Stv. Brunnenmeister / Wasserwart**

Hofstetter Ruedi, Sonnhalde 1242

079 361 29 92

**Energiebeauftragter**

Schmidli Markus, Gemeinderat, Alpenrose 949

071 351 38 37

**Feuerschauer**

Knöpfel Hansruedi, Gemeindeverwaltung Herisau

071 354 54 10

**Feuerwehrkommandant**

Frischknecht Martin, Sonder 628

079 692 90 43

**Stv. Feuerwehrkommandant**

Hafner Nico, Tobel 1002

079 668 45 23

**Friedhofgärtner**

Gähler Gartenbau AG, Heimat 863

071 352 12 62

**Jagdaufseher**

Buff Willi, unterer Böhl 5, 9104 Waldstatt

071 352 17 84

**Kaminfeger**

Ciofalo Fabrizio, Bruggereggsstrasse 24A, 9100 Herisau

079 297 13 02

**Bestattungsdienst**

Bestattungsdienst Enzler AG, Enzenbühlstrasse 36, 9230 Flawil

071 390 03 36

**Ortsquartiermeister**

Wick Andreas, Leiter Liegenschaften/Bauamt, Dorf 50

071 353 38 19/079 310 88 30

**Stv. Ortsquartiermeister**

Willborn Marc, Stv. Leiter Liegenschaften, Dorf 50

071 353 38 18

**Pilzkontrolle**

Klarer Karl, Buchenstrasse 3a, 9105 Wald-Schönengrund

071 361 17 26

**Schiessplatzwart**

Frischknecht Kurt, Nieschbergstrasse 48A, 9100 Herisau

071 351 27 52

**Schularzt**

Vakant

**Schulzahnarzt**

Dr. med. dent. Cornel Buschor, Bahnhofstrasse 10, 9100 Herisau

071 351 21 14

**Totengräber**

Knöpfel Peter, Landersberg 137

079 769 23 92

**Kantonaler Wildhüter**

Eugster Silvan

071 353 68 33 / 079 698 19 16



**SCHULE**

---

**Schulleitung**

Nef Claudio, Schulhaus Sommertal  
schulleitung@schwellbrunn.ar.ch

071 352 75 81

**Schulsekretariat**

Haas Raffaella, Schulhaus Sommertal  
schulsekretariat@schwellbrunn.ar.ch

071 352 75 82

**Schulhäuser**

Schulhaus Weiher

071 352 29 25

Schulhaus Sommertal

071 352 65 80

Kindergarten Weiher

071 352 33 56

Kindergarten Risi

071 361 11 26

Die Lehrpersonen sind über die Telefonnummern der Schulhäuser erreichbar.  
In dringenden Fällen rufen Sie bitte beim Schulsekretariat oder bei der Schulleitung an.

**Zyklus 1**

Berger Bernadette	Kindergarten Risi
Bösch Beatrice	Schulhaus Weiher / Kindergarten Risi
Chesini Irène	Kindergarten Risi
Frischknecht Barbara	Kindergarten Weiher
Keller Ruth	Schulhaus Weiher
Mahler Cornelia	Schulhaus Weiher / Sommertal
Müller Seraina	Schulhaus Weiher
Schweizer Denise	Schulhaus Sommertal
Sonderegger Anina	Schulhaus Weiher / Sommertal
Strässle Corinne	Schulhaus Weiher
Wyss Lucia	Kindergarten Risi
Zangerl Andrea	Kindergarten Weiher

**Zyklus 2**

Elser Salome	Schulhaus Sommertal
Fischer Carola	Schulhaus Sommertal
Hersche Alessia	Schulhaus Sommertal
Krüsi Deborah	Schulhaus Sommertal
Kunz Diana	Schulhaus Sommertal
Spreiter Carmen	Schulhaus Sommertal
Stucki Lukas	Schulhaus Sommertal
Walliser Céline	Schulhaus Sommertal
Wehrle Gabriele	Schulhaus Sommertal
Wehrle Madeleine	Schulhaus Sommertal

**Zyklus 3**

Ambrosi Claudio	Schulhaus Sommertal
Brunner Armin	Schulhaus Sommertal
Diethelm Daniela	Schulhaus Sommertal
Leibundgut Jürg	Schulhaus Sommertal
Leuthold Naomi	Schulhaus Sommertal
Raymann Lukas	Schulhaus Sommertal
Rusterholz Andreas	Schulhaus Sommertal
Schär Adrian	Schulhaus Sommertal
Tanner Ursula	Schulhaus Sommertal
Thürlemann Anina	Schulhaus Sommertal
Zweifel Adrian	Schulhaus Sommertal